obera.tur.ar

Oberá
Misiones, Argentina

Oberá, la que brilla

Tus días en Oberá pueden brillar en cualquier escenario, natural con montes y arroyos, cultural o de aventura, vos el que le pondrá el alma y el motivo a cada visita.

Somos una ciudad llena de vida

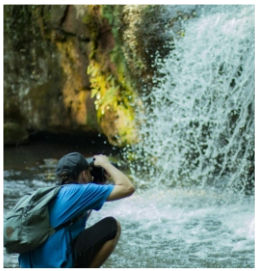

OBERÁ

La que brilla de día y de noche

Oberá es una ciudad que se hace notar y permanece en la mente y recuerdos de quienes la visitan, la comunidad heterogénea que nos caracteriza nos da presencia e identidad.

Somos una ciudad con un singular trazado urbano, captando la atención por sus pintorescas avenidas en constantes pendientes, generando vistas desde distintos puntos de la ciudad.

Oberá durante el día brilla en lo Natural

Oberá dispone de maravillosos paisajes naturales para conocer, visitar y disfrutar. Levantada en una región de serranías, selva y numerosas caídas de agua, rodeada por rutas panorámicas. Un lugar de contrastes, donde la tierra colorada se funde con los verdes del monte.

Oberá activa tus emociones

El paso por la ciudad está cargado de opciones para disfrutarla a pleno, realizando actividades de aventura, coleccionando experiencias donde cada post que compartas será un reflejo de adrenalina y diversión.

Marcá tus zapatillas con tierra colorada; sentí el fresco del monte y apagá el calor del verano con los arroyos y cascadas; jugá al golf en medio de un teal, realiza un paseo en kayak o rappel en un salto. Estas son algunas de las alternativas que ofrecemos para quienes buscan desconectarse de la rutina y vivir momentos únicos.

Oberá es Auténtica

En un mundo moderno, encontrar rastros y costumbres europeas del pasado en una ciudad que crece, es marca de autenticidad. El **Parque de las Naciones** es la combinación de un paseo peatonal con elementos naturales y culturales, como un museo a cielo abierto, es un viaje en el tiempo a través de los legados de diferentes culturas. Reconocido por ser sede permanente de la fiesta más importante de Misiones, la **Fiesta Nacional del Inmigrante**, nuestra maravillosa manera de celebrar la diversidad. También podes disfrutar de un paseo y cosecha por plantaciones de té, una experiencia cultural y sensorial única; es un viaje a los sentidos donde se entremezclan aromas, sabores y colores.

- **La Ruta del Té**
- **Museo FAyD**
- **Jardín de los Pájaros**
- **Jardín Bíblico**

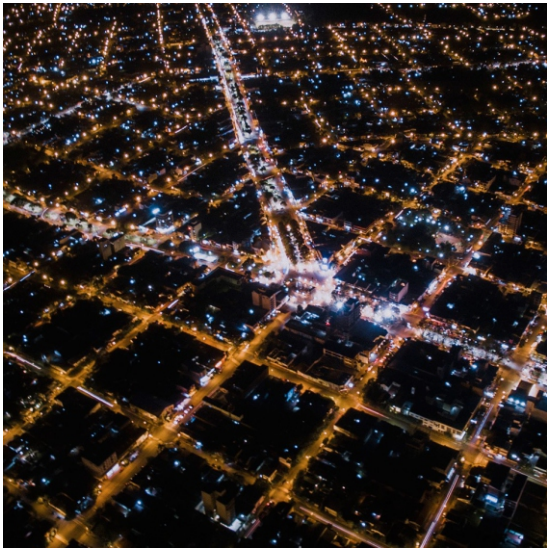

Oberá, la que brilla también de noche...

Para los amantes de la buena gastronomía, podrás conocer espacios con variedad de menús y con excelentes puntuaciones, entre ellos **Del Monte**, salón restaurado de un antiguo galpón de estacionamiento de yerba, con tradicionales platos argentinos, parrillas, platos gourmet de carácter mundial y una destacada barra de cocteles. **La Farigola**, espacio comprometido con nuestras tradiciones y sabores, platos clásicos misioneros con fusión internacional, un ambiente colorido con identidad propia en sus platos y postres, llamará tu atención su salón como así también su hermosa terraza para disfrutar de bebidas innovadoras como una jarra de té frío saborizado o jugos naturales. **The Jack Steak House** un amplio restaurante con patio para las noches de verano, en su menú encontrarás grillados como una rica tabla argentina, entrañas, ribs de cerdo, tomahawk y la variedad de cocteles hacen a este un lugar elegido por nuevos y habituales clientes.

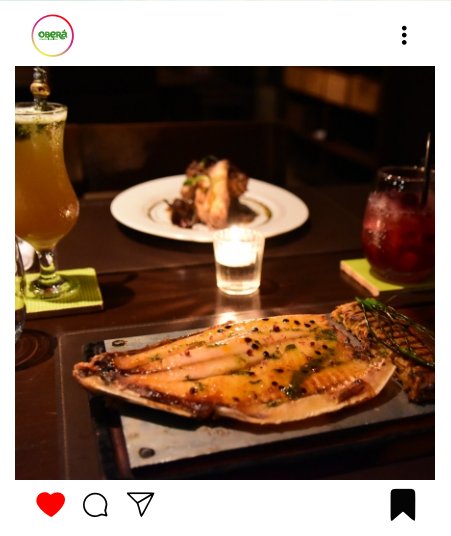

En cuanto a ***bares, pubs y cervecerías*** te dejamos algunas opciones:

- **Almacén de Cervezas**
- **Almacén del Monte**
- **Estación 29**
- **Brandon American Bar**
- **Novecento**

Serán esos lugares a los que querrás volver ya sea por su buena música o por su variedad de opciones gastronómicas adaptadas a vos, y por supuesto, disfrutar de las mejores cervezas artesanales e importadas.

Si tu visita es por la tarde conocé estos lugarcitos inolvidables:

- **Nueztra**
- **Coffee relax**
- **Morotí**
- **Doré 1, 2 y 3**
- **Confitería Alemana**
- **La Casita del Té - La Ruta del Té**

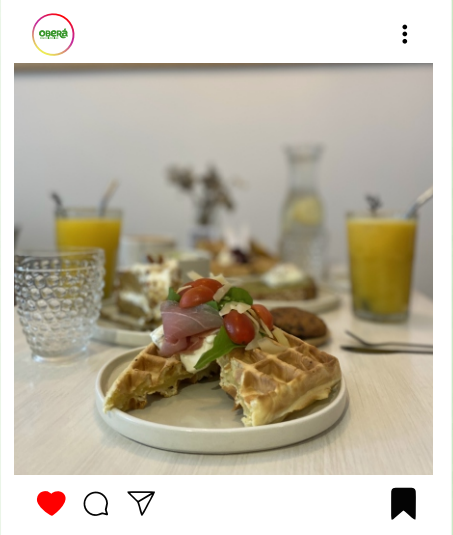

Dirección de Turismo y Recreación
Lic. Cristina del Carmen Stevenson

Equipo técnico.
Redacción. Creación. Diseño

Tec. en Gestión Turística Ángela Bárbaro

Lic. Paola Gisela Muñoz

DG. Natasha Prytz Nilsson

Dirección de Turismo
Av. Libertad 90. Oberá, Misiones
+54 3755 454100 interno 1422
+54 3755 421 808

OBERÁ
SOMOS DIVERSIDAD

GOBIERNO
DE LA CIUDAD
DE OBERÁ